

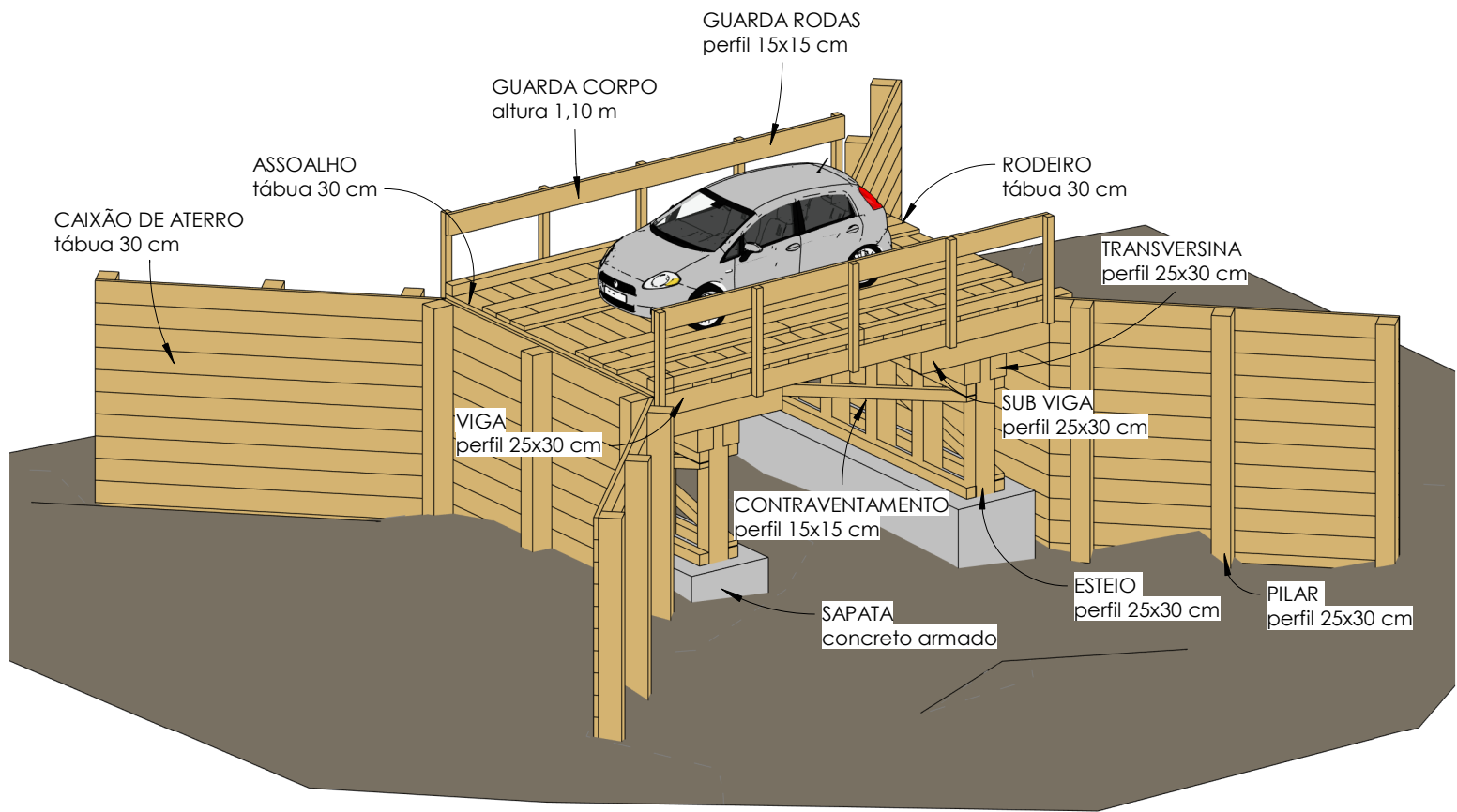

COORDENADA: 14°43'10.47"S 54°56'41.66"O



1

Maquete 3D

 <div>NOVA BRASILÂNDIA PREFEITURA</div>		<div>Ponte de Madeira - Córrego da Mata</div>	
Título:			
Prefeitura de Nova Brasilândia Proprietário			
Saulo Nakamura CREA: SP69469716			
Tipo: Projeto de Obra de Arte			
Assunto: Maquete 3D			
Logradouro: Córrego da Mata			
Município: Nova Brasilândia - MT			
Escala:	Folha:	F01	
ART:	Data:	fevereiro/2021	